



**RICCARDO  
LATINI**

**Portfolio**

**#2019**







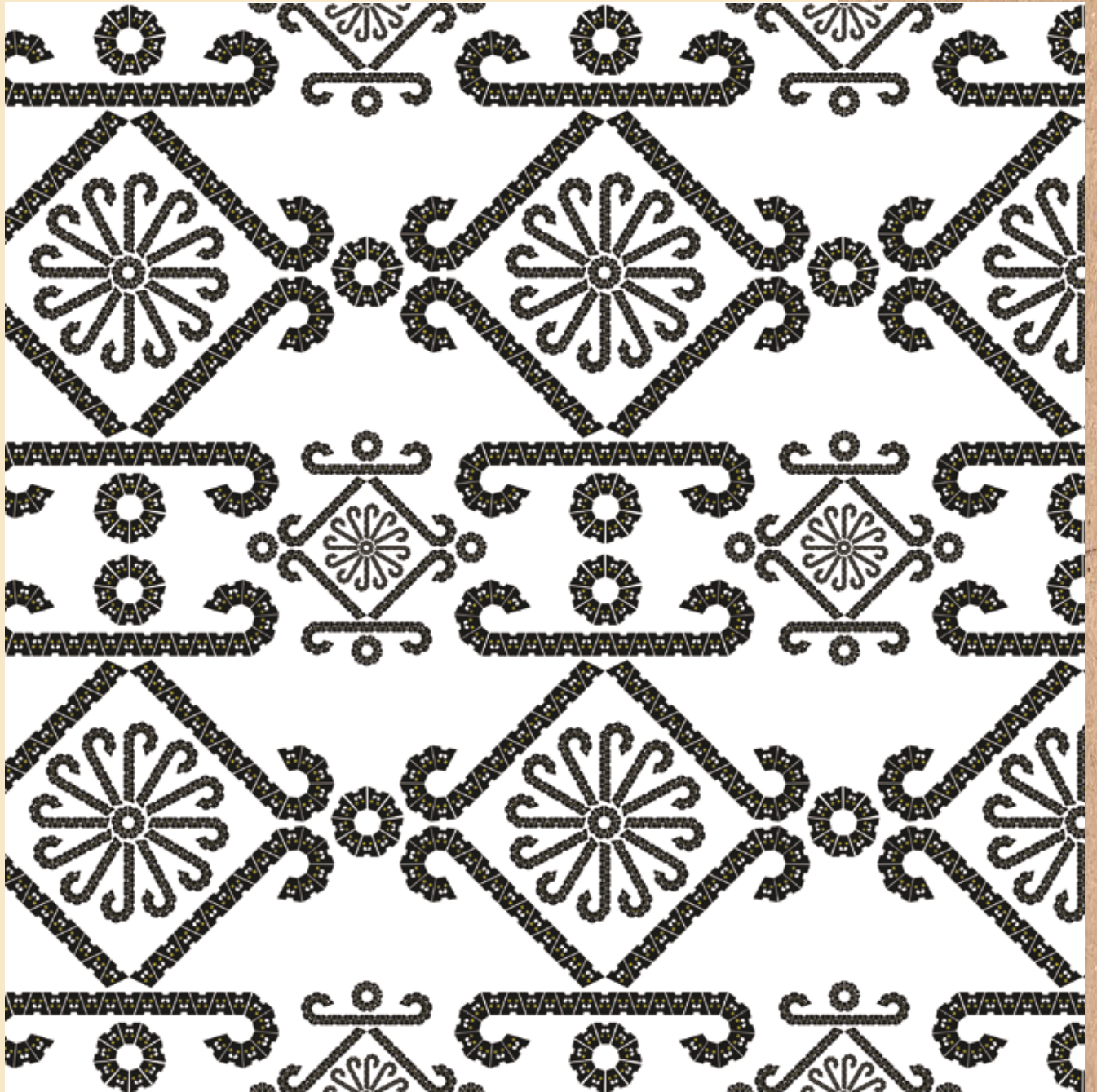





n° 5

# insight

i territori della grafica

• accademia  
• di belle arti  
• di roma







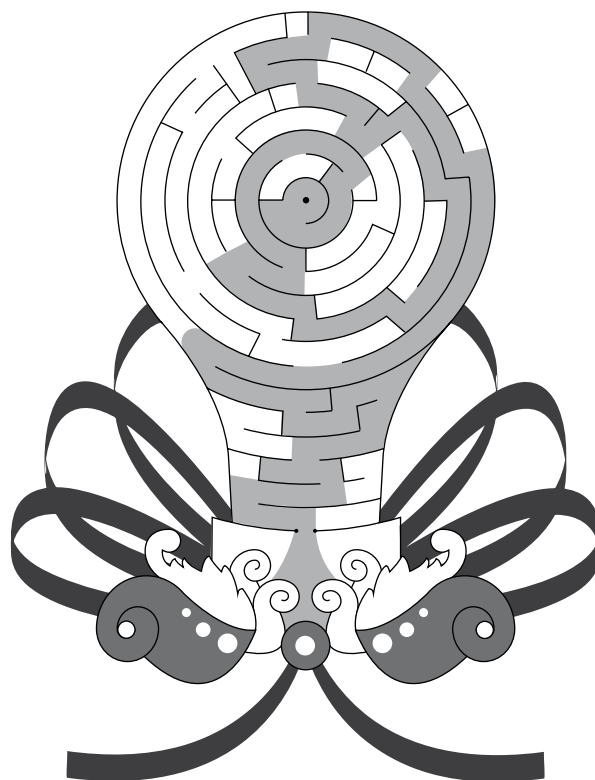

**ACCADEMIA  
DI BELLE ARTI  
DI ROMA**



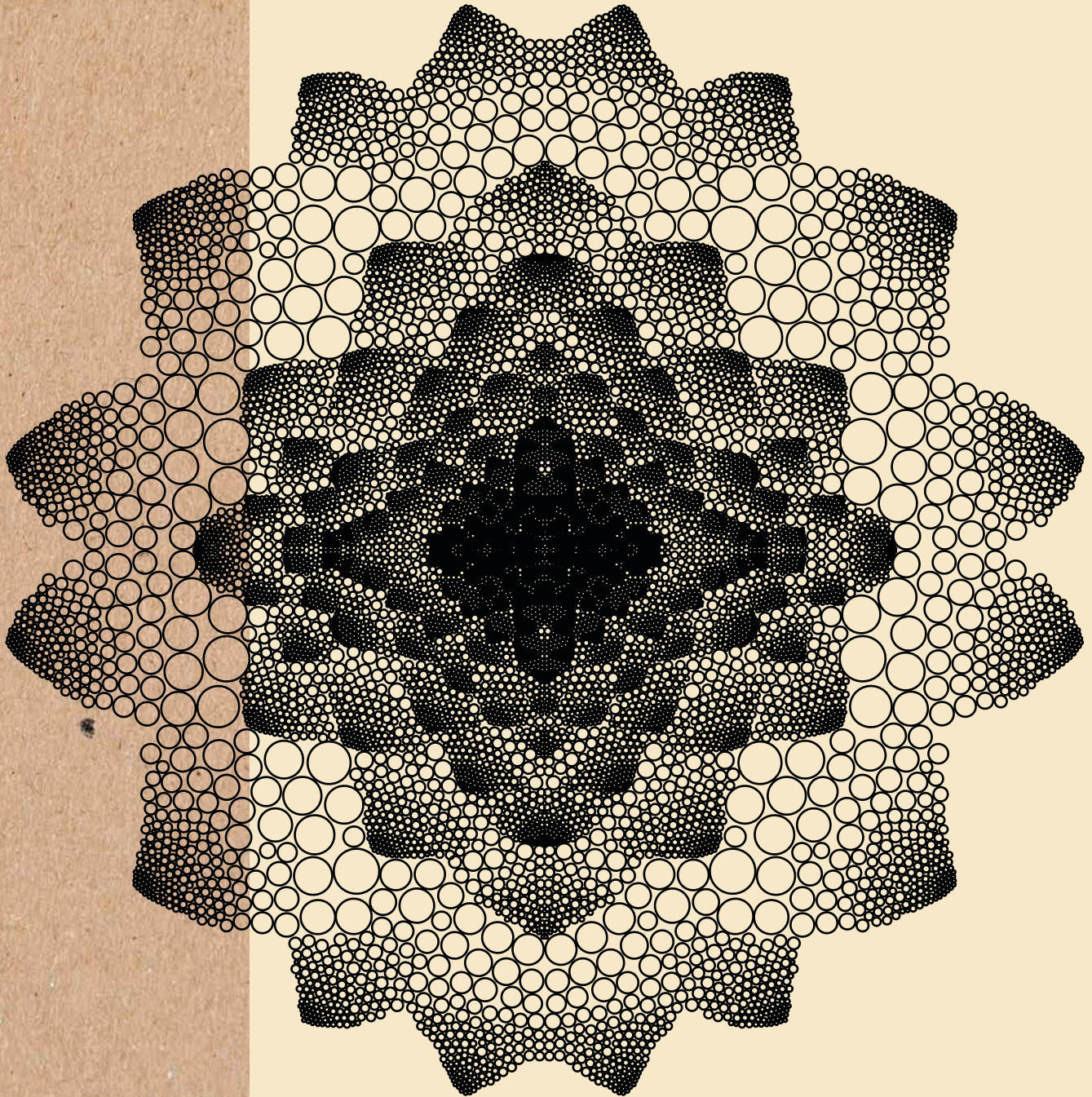



**Wi** | **news**

**Wi** | **meteo**







# FARE

Forum of Arts and  
Research in Education



## FARE

Forum of Arts and  
Research in Education

A B C D E F  
G H I J K L M  
N O P Q R S  
T U V W X Y Z





  
**TWININGS**  
OF LONDON

# NEW EARTH LINE

 Ethical Tea  
Partnership



L'inconfondibile aroma Twinings,  
all'interno di un nuovo vestito: la  
confezione della linea EARTH, per  
la salvaguardia del nostro pianeta.

Cartone proveniente da  
fonti rinnovabili e  
inchiostri ecosostenibili.











# Galleria Borghese

La collezione della Galleria Borghese fu creata a partire dal 1607 per volere del cardinale Scipione Caffarelli Borghese (1577-1633) che intraprese un'intensissima committenza architettonica, dando contemporaneamente l'avvio a una sistematica acquisizione di opere d'arte che avrebbero reso la sua collezione una delle più grandi dell'epoca. La prima collezione fu formata dai dipinti di Caravaggio, di Tiziano e di Raffaello. Allo splendore dei marmi archeologici faceva eco la straordinaria novità della scultura "moderna", in costante competizione con i modelli classici. Dal 1615 al 1623 il giovane Gian Lorenzo Bernini eseguì per il cardinale i celeberrimi gruppi scultorei, ancora oggi conservati nel Museo e posti al centro di ogni sala, ricordando l'irreno tema decorativo al nucleo iconografico del gruppo scultoreo, e che ad oggi non sono stati mai spostati: l'Enea e Anchise, il Ratto di Proserpina, il David, l'Apollo e Dafne.

Martedì - Domenica

Turni di ingresso (max 360 persone):  
09.00-11.00 / 11.00-13.00 / 13.00-15.00 /  
15.00-17.00 / 17.00-19.00

Giorni di chiusura: Lunedì, 21 dicembre, 1 gennaio

Biglietti solo su prenotazione

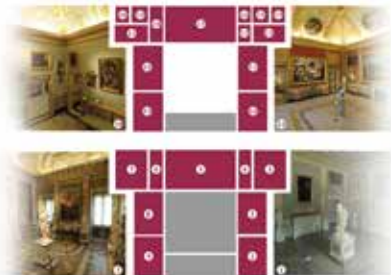

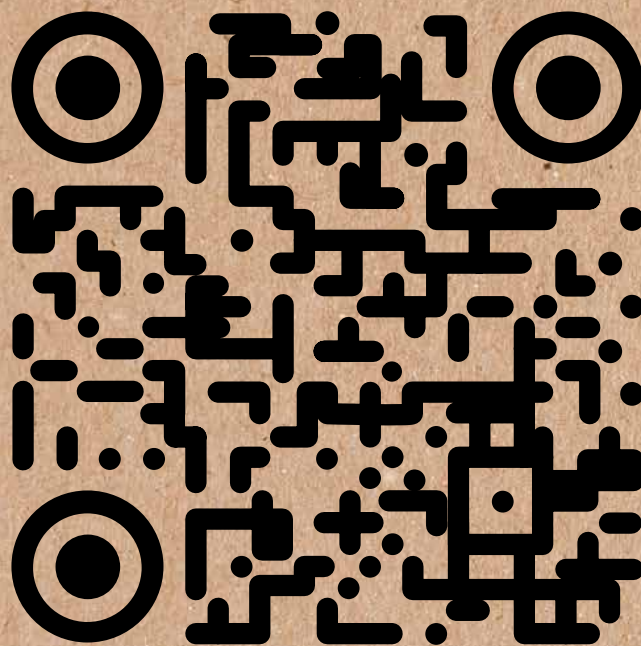

Bē

Riccardo Latini

 +39 380 366 1406

 [riccardo.latini@outlook.com](mailto:riccardo.latini@outlook.com)